Console / Terminal

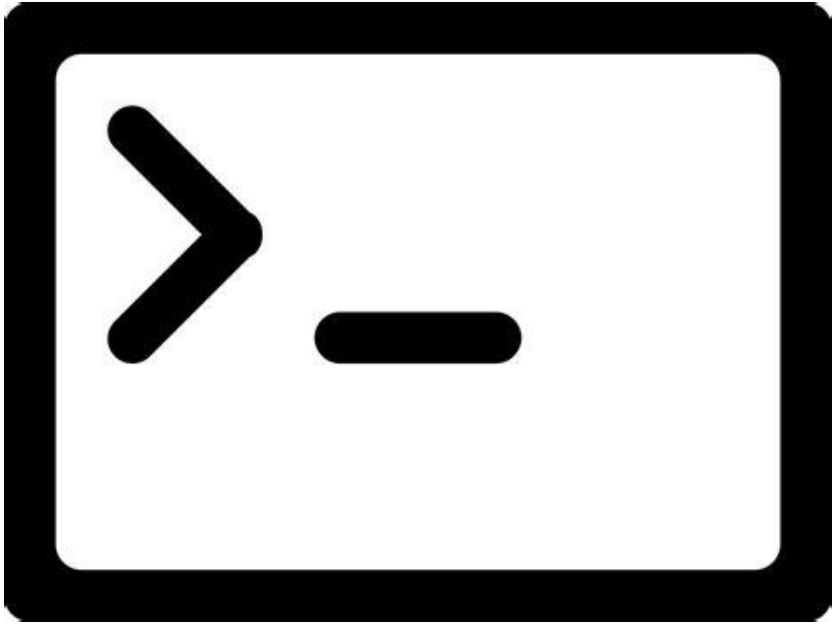

Région
Hauts-de-France

Cofinancé par
l'Union européenne

realconseil
DIAGNOSTIC ACCOMPAGNEMENT FORMATION

Console ou Terminal ?

- **Console :** Originellement une interface matérielle, l’IHM par défaut de l’ordinateur, maintenant aussi une interface système de bas niveau pour l'administration et le dépannage.

- **Terminal :** Originellement un périphérique matériel (optionnel), maintenant principalement une application logicielle permettant l'interaction avec le système via une interface de ligne de commande.

Exemple de Consoles

Imaged by Heritage Auctions, HA.com

Terminal … PTT Vs IBM

Et le Terminal sous sa forme commune

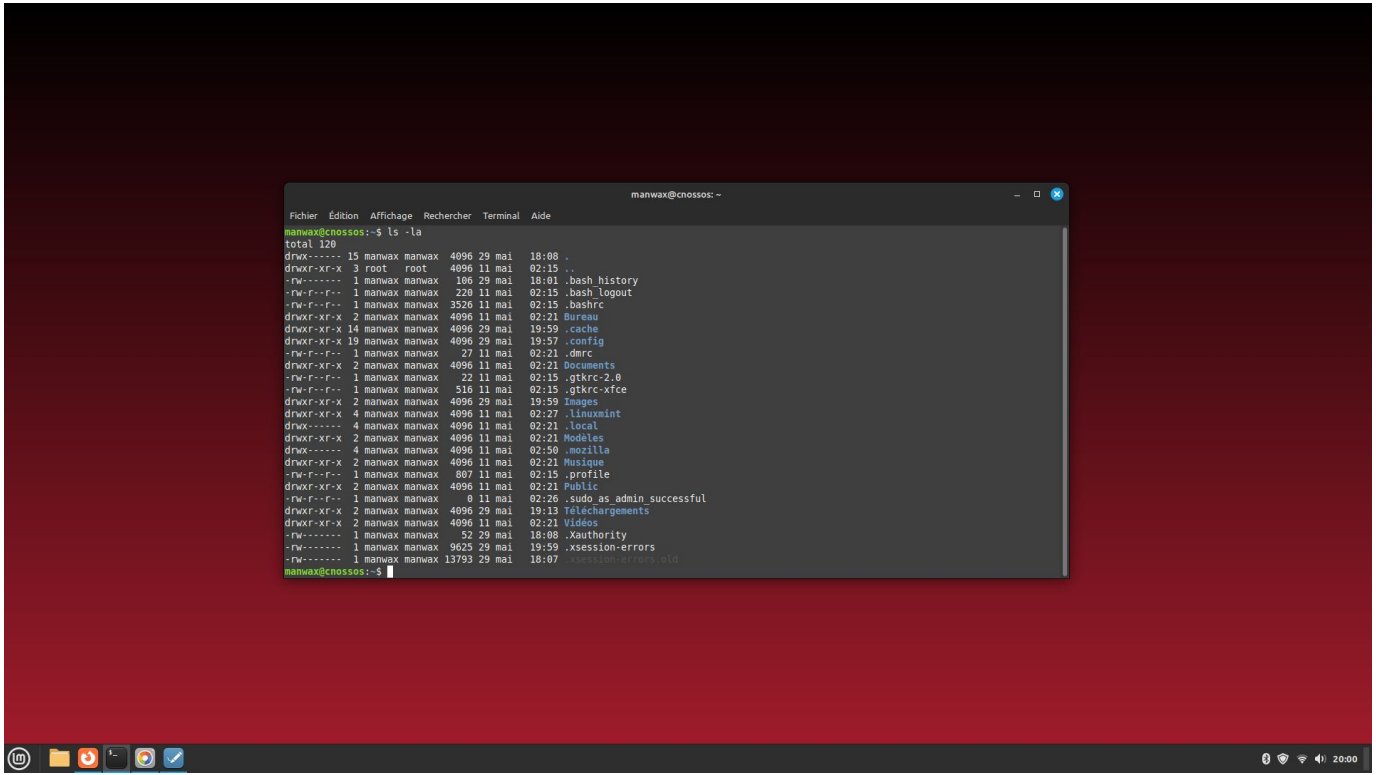

Applications de terminaux MacOS, Windows …

macOS

1. **Terminal.app** - Terminal par défaut, simple et natif.
2. **iTerm2** - Avancé, supporte les splits, onglets, et scripts.
3. **Hyper** - Moderne, personnalisable avec des plugins.

Windows

1. **Command Prompt (cmd)** - Terminal basique par défaut.
2. **PowerShell** - Puissant pour scripts et administration.
3. **Windows Terminal** - Moderne, supporte onglets, personnalisable.

… Unix et Linux

BSD

1. **xterm** - Standard et stable.
2. **rxvt-unicode (urxvt)** - Léger, support Unicode.
3. **Konsole** - Riche en fonctionnalités, supporte onglets.

Linux

1. **GNOME Terminal** - Par défaut, intégration GNOME.
2. **Konsole** - …encore … projet de terminal officiel de KDE.
3. **Alacritty** - Rapide, GPU-accelerated.

Debian en console vs Windows 11

Debian sans interface graphique utilise environ 1% à 5% du CPU au repos, tandis que Windows 11 utilise environ 5% à 15% au repos.

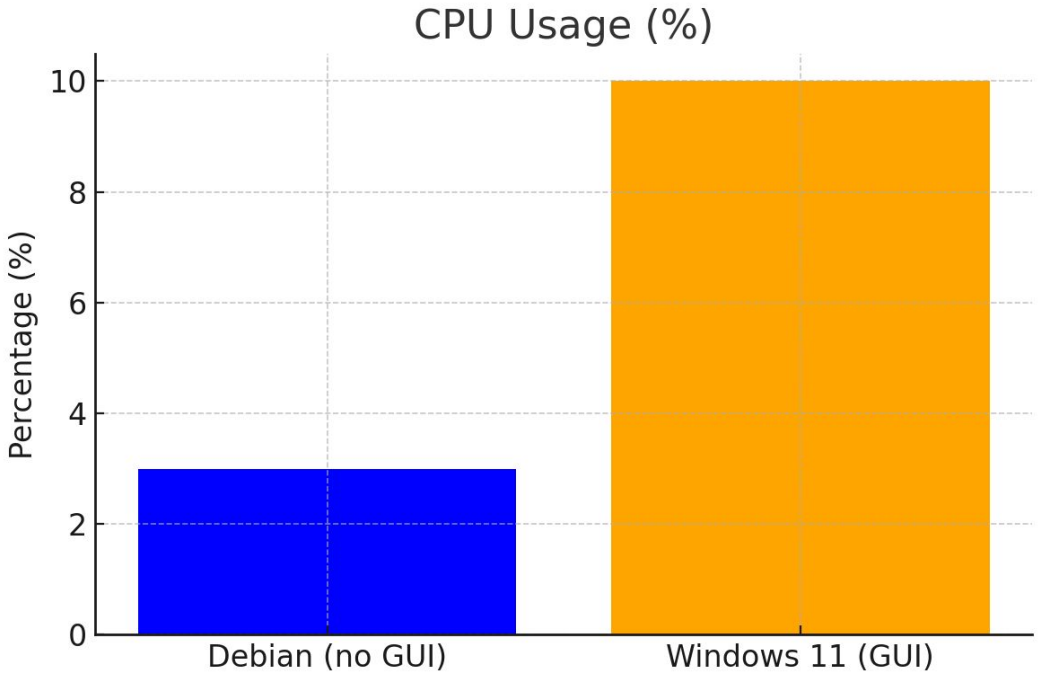

Utilisation du disque

Debian sans interface graphique occupe environ 1 à 2 GB d'espace disque, tandis que Windows 11 en occupe environ 20 à 30 GB.

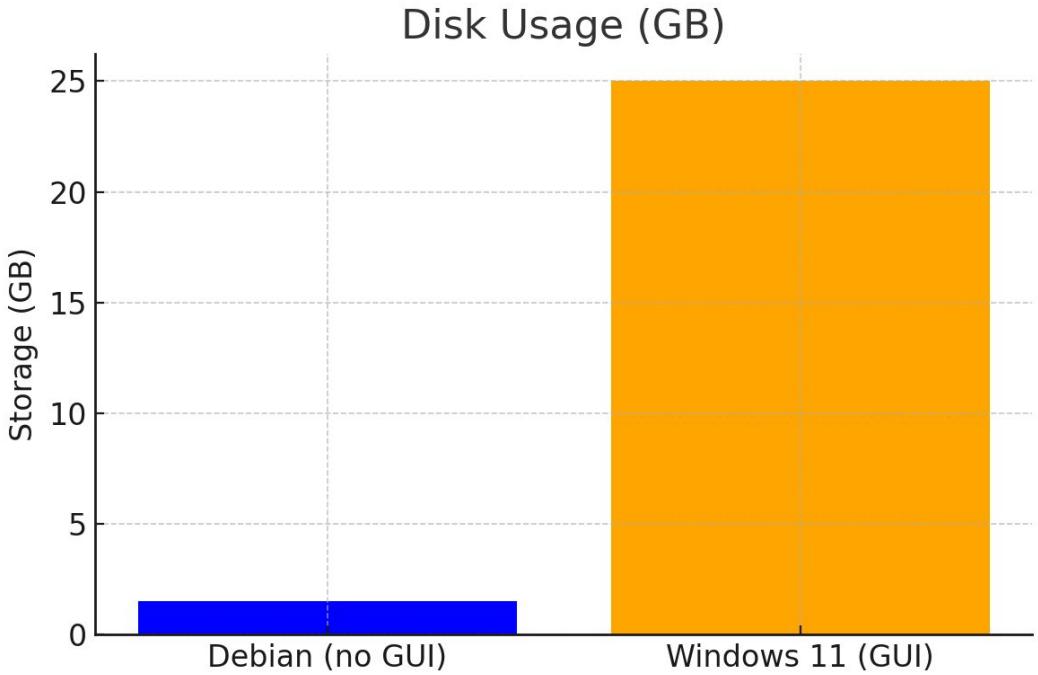

Consommation de RAM

Debian sans interface graphique utilise environ 50 à 150 MB, tandis que Windows 11 utilise environ 2 à 4 GB.

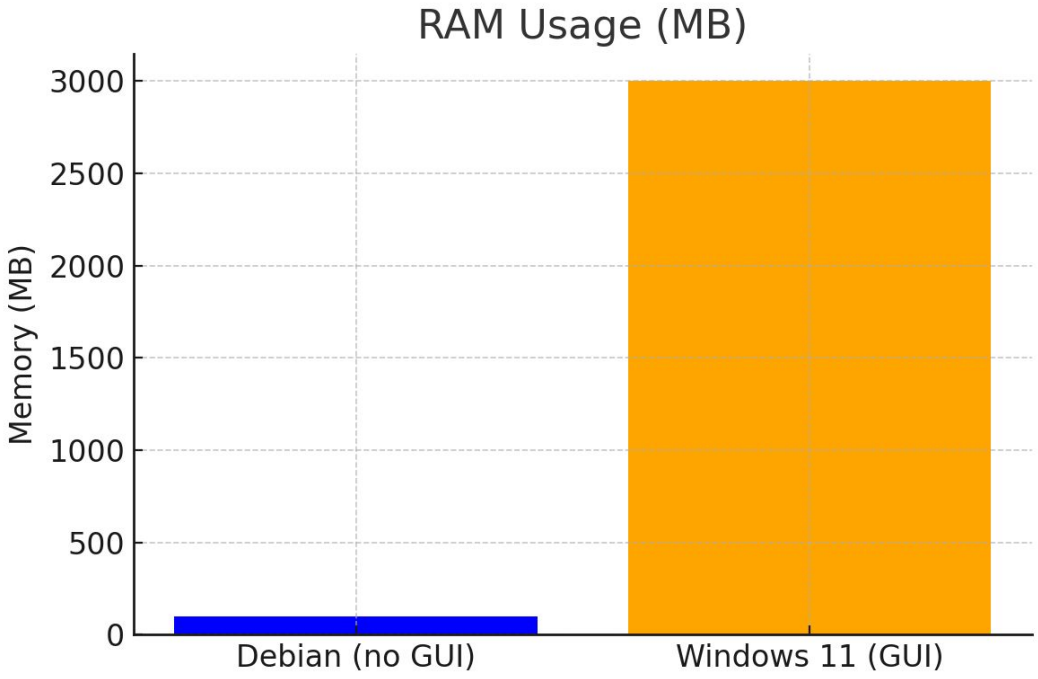

… Utilisation du GPU

Sans interface graphique pas besoin de GPU …

Machines sans Interfaces Graphiques

Déployer ou maintenir un site sur un serveur (local ou hébergé) sans interface graphique nécessite l'utilisation de la console.

La console n'est **pas** un éditeur de code en temps réel : elle permet d'interagir avec le système, exécuter des commandes et administrer.

On peut toutefois utiliser des éditeurs en console (`nano`, `vim`, etc.) ou envoyer le code depuis une machine locale.